



โปรแกรมเกาะหลีเป๊ะ 3 วัน 2 คืน

High Season 1 ต.ค.67 – 30 พ.ค.68

พัก Mountain Resort เริ่มต้น 3,188 บาท

3Day 2night **KOH-LIPE**



3 Day 2 Night Koh-Lipe



เที่ยวสนุกทัวร์เอนด์แทรเวล

วันแรก สนามบินหาดใหญ่ – ท่าเรือปากบารา – เกาะตะรุเตา – เกาะไข่ – เกาะหลีเป๊ะ

09.00 น. **เจ้าหน้าที่ฝ่ายรถ** รับคณะที่สนามบินหาดใหญ่ หรือ ตัวเมืองหาดใหญ่ เข้าไปแนะนำการจองไฟท์ตามนี้

รถรับสนามบิน 09.00-09.30 ลงเรือ 11.30 (จองไฟล์มาถึงก่อน 09.00น.)

รถรับสนามบิน 11.00-11.30 ลงเรือ 13.30 (จองไฟล์มาถึงก่อน 11.00น.)

จากนั้น ออกเดินทางจากสนามบินหาดใหญ่ สู่ ท่าเรือปากบารา แล้ว ให้เข้า มาเช็คอินที่ เคาร์เตอร์เช็คอิน รับตั๋วเรือ และ รอเวลาลงเรือ ตามเที่ยว เรือของท่าน

****ก่อนลงเรือมีสิ่งที่คุณต้องชำระเองคือ ค่าท่าเรือ 20 บาท และค่าอุทยาน คนไทย 40 บาท ต่างชาติ 200 บาท****



11.30 น. ได้เวลาอันสมควร หลังจากที่คุณได้นำตั๋วเรือที่ได้รับไปแลกเป็นคูปองเพื่อลงเรือแล้ว จากนั้น ลงเรือสปีทโบ๊ทแบบจอยเพื่อเดินทางไปยัง จุดแรกของโปรแกรม นั่นคือ **เกาะตะรุเตา** ที่นี้ให้ทุกท่านได้แวะถ่ายรูปหรือขอพรได้ที่ศาลเจ้าพ่อตะรุเตา(แวะจุดนี้ประมาณ 15-20 นาที) ****กรณีลงเรือรอบ 13.30 แวะเฉพาะเกาะไข่****



จากนั้น นำคณะแวะจุดที่ 2 คือ **เกาะไข่** หรือซุ้มประตูประตูปะนังที่นี้เป็นจุดถ่ายภาพอีกหนึ่งจุดที่เป็นไฮไลท์ของสตูล คือซุ้มประตูปะนังโด่ง เขาเล่าว่าถ้าพาแฟนมาลอดซุ้มประตูปะนังนี้ รักครั้งนี้จะเป็นนิรันดร์ (แวะจุดนี้ประมาณ 15-20 นาที)



เที่ยง **อิสระมือเที่ยง**

13.30 น. นำคณะเดินทางถึงเกาะหลีเป๊ะ เมื่อถึงแล้วให้สั่งเกตป้ายของรีสอร์ทที่คุณได้จองไว้ เพราะจะมีเบลบอยมารอรับพร้อมถือป้ายชื่อที่พัก เมื่อเห็นเบลบอยแล้วแจ้งชื่อที่จองไว้กับเบลบอยได้เลย จากนั้นเบลบอยจะนำคณะไปเช็คอินยังรีสอร์ท



จากนั้น

พักผ่อนตามอัธยาศัย หรือจะเที่ยวเกาะหลีเป๊ะ ตามชายหาดต่างๆ อาทิ หาดชั้นไรล์ ผังนั้นจะมีบาร์หรือร้านอาหารสไตล์บาร์ค่อนข้างเยอะ / หาดชั้นเซ็ท หาดผังนี้ เหมาะสำหรับดูพระอาทิตย์ตก ซึ่งสวยมากๆ / หาดพิทยา ร้านอาหาร ถนนคนเดิน 7-11 หาของทานสะดวกมากๆ

*****ประมาณ 16.00 น.เป็นต้นไป จะมีเจ้าหน้าที่ฝ่ายค้ำน้ำไทรนด์เวลา เพื่อไปค้ำน้ำในวันรุ่งขึ้น*****

ค่า

อิสระอาหารค่ำ

พัก

พาท่านเข้าพัก ณ รีสอร์ทที่ท่านเลือกไว้

วันที่สอง

เกาะหลีเป๊ะ - ค้ำน้ำโซนใน

08.00 น.

รับประทานอาหารเช้า ณ ห้องอาหารของโรงแรม (1)

09.00 น.

นำคณะลงเรือหางยาวเพื่อไปค้ำน้ำโซนใน (โซนไฮไลต์ของเกาะหลีเป๊ะ)



1.เกาะหินงาม จุดนี้ เป็นจุดไฮท์ทุกทวนไต่แวะถายรูป บนเกาะจะมีก้อนหินสีดำ มันวาวเมือกระทบกับน้ำจะเกิดประกาย ระยิบระยับ น่าชวนหลงใหลมาก

2.เกาะอาดัง (อ่าวเรือใบ) เป็นจุดฝึกค้ำน้ำสำหรับท่านใดที่ไม่ถนัด หรือ ว่ายน้ำไม่เป็นทางกัปตันเรือจะสอนวิธีการค้ำน้ำให้ ณ จุดนี้

3.ร่องน้ำจางัง จุดดำจุดไฮไลต์ หรือจุดปราบเซียน ของจุดค้ำน้ำโซนใน จุดนี้ มีประการังเจ็ดสีอยู่เป็นจำนวนมาก แต่เนื่องจากจุดนี้ มีกระแสน้ำที่ค่อนข้างไหลเชี่ยวอยู่ตลอด จึงขึ้นชื่อว่าปราบเซียนของนักค้ำน้ำ

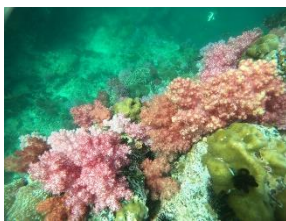

เที่ยง

บริการอาหารกล่อง ณ หาดทรายขาวเกาะราวี (2) **เมื่อรับประทานอาหารเช้าแล้วสามารถเล่นน้ำหรือค้ำน้ำได้ที่นี้

เที่ยวสนุกทัวร์เอนด์แตรเวล ใบอนุญาตเลขที่ 41/00335

อีเมลล์ : rsvn.bookingteawsanook@gmail.com

ที่ตั้งสำนักงานใหญ่ : 10/114 ซ.กันตัง 20 ถ.เจริญตร ต.กันตัง อ.เมืองตรัง จ.ตรัง 92000

ที่ตั้งสาขาปากนารา : 969 หมู่บ้านปากนารา หมู่ 2 ต.ปากน้ำ อ.ละงู จ.สตูล 91110





- บาย 5. **เกาะยาง** จุดดำน้ำที่มีปะการังผักกาดค่อนข้างเยอะมากๆ เนื่องจากจุดนี้เป็นจุดอุดมสมบูรณ์ และมีปลาหลากหลายสายพันธุ์ อีกทั้งยังมีดอกไม้ทะเล ให้ทุกท่านได้ชมอีกด้วย
6. **จุดดำน้ำหลังเกาะหินงาม** จุดดำน้ำจุดท้ายของทริป อยู่บริเวณหลังเกาะหินงาม จุดนี้มีไฮไลท์คือปลาการ์ตูนที่ตัวโตมาก และมีปะการัง และกัลปังหา เยอะมากๆอีกด้วย

*****จุดดำน้ำแต่ละจุด จะดำน้ำได้ครบทุกจุดหรือไม่ขึ้นอยู่กับสภาพอากาศในวันเดินทางเท่านั้น*****

ค่า อิสระอาหารค่ำ

พัก พาท่านเข้าพัก ณ รีสอร์ทที่คณะเลือกไว้

วันที่สาม เกาะหลีเป๊ะ - ท่าเรือปากบารา - สนามบินหาดใหญ่

08.00 น. บริการอาหารเช้า ณ ห้องอาหารของโรงแรม (3)

ตามรอบเรือ เช็คอินเรือขากลับ จากเกาะหลีเป๊ะ ไปยังท่าเรือปากบารา

กรณีเรือกลับรอบ 09.30 ถึงท่าเรือปากบารา 11.00 น. รถจะรับคณะรอบ 11.30 ถึงสนามบินหาดใหญ่ 13.30-14.00 (จองไฟล์กลับหลัง 15.30น.เท่านั้น)

กรณีเรือกลับรอบ 11.30 ถึงท่าเรือปากบารา 13.00 น. รถจะรับคณะรอบ 13.30 ถึงสนามบินหาดใหญ่ 15.30-16.00 (จองไฟล์หลัง 17.00 น.เท่านั้น)

บาย เดินทางถึงสนามบินหาดใหญ่โดยสวัสดิภาพพร้อมความประทับใจ

สิ้นสุดโปรแกรมทัวร์ 3 วัน 2 คืน





ราคาแพ็คเกจต่างๆ

แพ็คเกจ 3 วัน 2 คืน

โปรโมชั่น พักเมาท์เทน ส่วนลดค่าห้อง 50% จองห้อง+รถ+เรือ

**จองก่อน 15 พฤศจิกายน 67

**เดินทางตั้งแต่วันที่ - 30 พฤศจิกายน 67

**ชำระเต็มจำนวน ภายใน 7 วันหลังทำการจอง

** Non Refund ทุกกรณี

| ประเภทห้องพัก | กรณีเดินทางตรง | |
|-------------------------------|----------------|--------------|
| | วัน ศ - อา | วัน จ - พฤ |
| Deluxe Garden | 3,433.-/ท่าน | 3,188.-/ท่าน |
| New Deluxe Garden | 3,583.-/ท่าน | 3,333.-/ท่าน |
| Grand Garden View | 3,733.-/ท่าน | 3,488.-/ท่าน |
| Deluxe Seaview | 4,088.-/ท่าน | 3,833.-/ท่าน |
| Villa Family Bungalow (พัก 4) | 3,433.-/ท่าน | 3,188.-/ท่าน |
| Honeymoon Jacuzzi Seaview | 6,588.-/ท่าน | 5,588.-/ท่าน |
| Ocean Pool Villa | 6,588.-/ท่าน | 5,588.-/ท่าน |

เที่ยวสนุกทัวร์เอนด์แทรเวล ใบอนุญาตเลขที่ 41/00335

อีเมลล์ : rsvn.bookingteawsanook@gmail.com

ที่ตั้งสำนักงานใหญ่ : 10/114 ซ.กันตัง 20 ถ.เจริญมิตร ต.กันตัง อ.เมืองตรัง จ.ตรัง 92000

ที่ตั้งสาขาปากนารา : 969 หมู่บ้านปากนารา หมู่ 2 ต.ปากน้ำ อ.ละงู จ.สตูล 91110



พัก Mountain Resort ราคาทัวร์ต่อท่านตามแพ็คเกจ 3 วัน 2 คืน
จองก่อน 15 เมษายน 68 เดินทางช่วง วันที่ 1 ต.ค. 67 – 30 เม.ย.68
****กรณีจอง ห้องพัก + เรือ + ดำน้ำ**

| ประเภทห้องพัก | กรณีเดินทางตรง วัน ศ - อา | กรณีเดินทางตรง วัน จ - พฤ | กรณีเดินทางตรง 9-17 เม.ย. / 25 ธ.ค. - 3 ม.ค. ราคารวมเฉพาะห้อง+เรือ+ดำน้ำ กรณีต้องการรถรับส่ง+400/ท่าน |
|-------------------------------|------------------------------|------------------------------|--|
| Deluxe Garden | 3,744.-/ท่าน | 3,344.-/ท่าน | 4,688.- |
| New Deluxe Garden | 3,988.-/ท่าน | 3,588.-/ท่าน | 4,988.- |
| Grand Garden View | 4,222.-/ท่าน | 3,822.-/ท่าน | 5,288.- |
| Deluxe Seaview | 4,788.-/ท่าน | 4,388.-/ท่าน | 5,988.- |
| Villa Family Bungalow (พัก 4) | 3,744.-/ท่าน | 3,344.-/ท่าน | 4,688.- |
| Honeymoon Jacuzzi Seaview | 8,788.-/ท่าน | 7,188.-/ท่าน | 13,488.- |
| Ocean Pool Villa | 8,788.-/ท่าน | 7,188.-/ท่าน | 13,488.- |

พัก Mountain Resort ราคาทัวร์ต่อท่านตามแพ็คเกจ 3 วัน 2 คืน **อาหาร 4 มื้อ**
จองก่อน 15 เมษายน 68 เดินทางช่วง วันที่ 1 ต.ค. 67 – 30 เม.ย.68
****กรณีจอง ห้องพัก + เรือ + ดำน้ำ + รถรับส่ง + อาหารเย็น 1 มื้อ****

| ประเภทห้องพัก | กรณีเดินทางตรง วัน ศ - อา | กรณีเดินทางตรง วัน จ - พฤ | กรณีเดินทางตรง 9-17 เม.ย. / 25 ธ.ค. - 3 ม.ค. |
|---------------|------------------------------|------------------------------|---|
|---------------|------------------------------|------------------------------|---|



| | | | ราคารวมเฉพาะห้อง+เรือ+ค่าน้ำ กรณีต้องการรถรับส่ง+400/ท่าน |
|-------------------------------|--------------|--------------|--|
| Deluxe Garden | 4,099.-/ท่าน | 3,800.-/ท่าน | 4,688.- |
| New Deluxe Garden | 4,288.-/ท่าน | 3,988.-/ท่าน | 4,988.- |
| Grand Garden View | 4,466.-/ท่าน | 4,166.-/ท่าน | 5,288.- |
| Deluxe Seaview | 4,888.-/ท่าน | 4,588.-/ท่าน | 5,988.- |
| Villa Family Bungalow (พัก 4) | 4,099.-/ท่าน | 3,800.-/ท่าน | 4,688.- |
| Honeymoon Jacuzzi Seaview | 7,888.-/ท่าน | 6,688.-/ท่าน | 13,488.- |
| Ocean Pool Villa | 7,888.-/ท่าน | 6,688.-/ท่าน | 13,488.- |

พัก Mountain Resort
ราคาทัวร์ต่อท่านตามแพ็คเกจ 3วัน 2 คืน
เดินทาง 16 ตุลาคม 2567 – 15 พฤษภาคม 2568

| ประเภทห้องพัก | กรณีเดินทางตรง วัน ศ - อา | กรณีเดินทางตรง วัน จ - พฤ | เดินทางตรง 25 ธ.ค.67-3 ม.ค.68 9-17 เม.ย.68 |
|-------------------------------|------------------------------|------------------------------|--|
| Deluxe Garden | 4,188.-/ท่าน | 3,688.-/ท่าน | 4,688.-/ท่าน |
| New Deluxe Garden | 4,488.-/ท่าน | 3,988.-/ท่าน | 4,988.-/ท่าน |
| Grand Garden View | 4,788.-/ท่าน | 4,288.-/ท่าน | 5,288.-/ท่าน |
| Deluxe Seaview | 5,488.-/ท่าน | 4,988.-/ท่าน | 5,988.-/ท่าน |
| Villa Family Bungalow (พัก 4) | 4,188.-/ท่าน | 3,688.-/ท่าน | 4,688.-/ท่าน |
| Honeymoon Jacuzzi Seaview | 10,488.-/ท่าน | 8,488.-/ท่าน | 13,488.-/ท่าน |
| Ocean Pool Villa | 10,488.-/ท่าน | 8,488.-/ท่าน | 13,488.-/ท่าน |

เที่ยวสนุกทัวร์เอนด์แตรเวล ใบอนุญาตเลขที่ 41/00335

อีเมลล์ : rsvn.bookingteawsanook@gmail.com

ที่ตั้งสำนักงานใหญ่ : 10/114 ซ.กันตัง 20 ถ.เจริญวิตร ถ.กันตัง อ.เมืองตรัง จ.ตรัง 92000

ที่ตั้งสาขาปากนารา : 969 หมู่บ้านปากนารา หมู่ 2 ต.ปากน้ำ อ.ละงู จ.สตูล 91110





***กรณีต้องการรถรับส่งจากหาดใหญ่ +400/ท่าน**

สำหรับลูกค้าที่จองรถรับ-ส่ง ทางเราอนุญาตให้นำกระเป๋าสัมภาระตามมาตรฐาน ของการ
เดินทางได้ 1 ใบ / ท่าน เนื่องจากรถที่ใช้ในการเดินทางเป็นรถตู้มีพื้นที่จำกัด กรณี มากกว่า 1
ใบทางเราชาร์จเพิ่มเท่าจำนวนที่นั่ง 1 ที่นั่ง

อัตราค่าบริการนี้รวม..

- 1.ค่ารถรับส่ง *กรณีจองแบบรวมรถรับส่ง เท่านั้น
- 2.ค่าเรือสปีทโบ๊ทไป-กลับ
- 3.ค่าที่พัก 2 คืน
- 4.ค่าอาหาร 3 มื้อ (มื้อเช้าที่โรงแรม 2 มื้อ + มื้อเที่ยงตอนไปดำน้ำแบบกล่อง 1 มื้อ)
- 5.ค่าทริปดำน้ำโซนใน 1 วัน
- 6.ค่าหน้ากากดำน้ำ + เสื้อชูชีพ
- 7.ค่าประกันอุบัติเหตุ วงเงินสูงสุด 1,000,000 บาท

อัตราค่าบริการนี้ยังไม่รวม..

- 1.ค่าภาษีมูลค่าเพิ่ม 7% (กรณีต้องการใบเสร็จเพื่อเบิก)
- 2.ค่าอาหารมื้ออื่นๆ นอกเหนือจากที่ระบุ
- 3.ค่าบริการเสริมอื่นๆเพิ่มเติมนอกเหนือจากที่ระบุ





วิธีจองทัวร์

1. แอดไลน์ ID : @teawsanooktour
2. สอบถามหรือเลือกโปรแกรมที่ต้องการ
3. แจ้งชื่อ พร้อมเบอร์ติดต่อ
4. ตรวจสอบรายละเอียดข้อมูลในใบจอง
5. ชำระเงิน 80% กรณีรวมห้องพัก หรือ 50% กรณีไม่รวมห้องพัก พร้อมแจ้งสลิปยืนยันทางไลน์
6. ก่อนเดินทาง 1 วัน มีเจ้าหน้าที่โทรคอนเฟิร์ม

คำถามที่พบบ่อย

➤ **ต้องชำระเงินมัดจำเท่าไร ?**

กรณี ลูกค้าที่จองแพคเกจไม่รวมห้องพักทุกเส้นทาง มัดจำ 50% ของราคาทัวร์ทั้งหมด
กรณีไม่โอนมัดจำถือว่าท่านยังไม่ได้จองทัวร์

กรณี ลูกค้าที่จองแพคเกจพร้อมห้องพักต้องมัดจำ 80% ของราคาทัวร์ทั้งหมด กรณีไม่โอนมัดจำถือว่าท่านยังไม่ได้จองทัวร์

➤ **หากวันเดินทางเรือสปีดโบ๊ทออกไม่ได้ ?**

เที่ยวสนุกทัวร์แอนดไทรเวล ใบอนุญาตเลขที่ 41/00335

อีเมลล์ : rsvn.bookingteawsanook@gmail.com

ที่ตั้งสำนักงานใหญ่ : 10/114 ซ.กันตัง 20 ถ.เจริญศรี ต.กันตัง อ.เมืองตรัง จ.ตรัง 92000

ที่ตั้งสาขาปากนารา : 969 หมู่บ้านปากนารา หมู่ 2 ต.ปากน้ำ อ.ละงู จ.สตูล 91110





กรณีวันเดินทางเกิดพายุ คลื่นลมแรง หรือ สาเหตุที่เกิดจากภัยธรรมชาติ และได้รับการแจ้งจากการท่า ینگตเดินเรือ ทำให้เรือสปีดโบ๊ทไม่สามารถออกเดินทางได้ทางเรายินดีคืนเงินค่าเรือครบ เต็มจำนวน แต่หากลูกค้าท่านใดที่จองแพคเกจพร้อมที่พักด้วยทางเราต้องทำการปรึกษากับทางรีสอร์ทเป็นกรณีไป นะคะ

➤ หากวันไปดำน้ำเดินทางไม่ได้จะคืนเงินหรือไม่ ?

กรณีวันที่ลูกค้าไปดำน้ำ เรือหางยาวไม่สามารถเดินทางออกได้เนื่องจากคลื่นลมแรง และทางกัปตันประเมินแล้วว่าเสี่ยง ทางเราจะคืนเงินค่าดำน้ำให้ แต่ทางเราจะหักในส่วนต่างของการทำประกัน และ ข้าวกล่อง(ในส่วนของขวัญกล่องคนเรือจะนำไปให้ลูกค้าที่รีสอร์ท) แต่กรณีฝนตกแต่เรือสามารถออกได้แต่ลูกค้าไม่สะดวกใจจะเดินทางอันนี้ทางเราขออนุญาตชำระจเต็มจำนวนนะคะ

➤ เวลาตัว เกิดเปลี่ยนวันเดินทาง ?

กรณี เวลา ไฟล์ทบิน / รถโดยสารประจำทาง / ตู้รถไฟ เกิดเปลี่ยนแปลง ณ วันเดินทางซึ่งไม่ตรงตามเวลาที่แจ้ง และทำให้ ไม่ทันรอบรถ เรือ ลูกค้าต้องซื้อตั๋วรถ เรือ ใหม่ เท่านั้นนะคะ

➤ เปลี่ยนวัน เวลา เดินทางกลับ ?

ขากลับหากลูกค้าต้องการ เปลี่ยนเวลา และ วันกลับ ซึ่งไม่ตรงตามที แจ้งในวันคอนเฟิร์มลูกค้าต้อง แจ้ง

เปลี่ยนก่อนวันที่จะกลับอย่างน้อย 1 วัน (ภายในเวลา 09.00 น. - 14.00 น. เท่านั้น) หากแจ้งใน วันเดินทางขออนุญาตชำระจค่ารถและค่าเรือเต็มจำนวนนะคะ

➤ ยกเลิก ลดจำนวนผู้เดินทาง ?

กรณี ลดจำนวนผู้เดินทาง หรือ ต้องการยกเลิกการเดินทาง (สำหรับลูกค้าที่จองเข้ามาแบบไม่รวมห้องพักเท่า





นั้น) ครอบคลุมแจ้งล่วงหน้าอย่างน้อย 1 วัน (ภายในเวลา 09.00 น. - 14.00 น. เท่านั้น) หากแจ้งในวันเดินทาง ทางเราขออนุญาต ชำระคืน 100% นะคะ

สำหรับลูกค้าที่มีห้องพัก หากทางบริษัทได้ชำระค่าห้องให้กับโรงแรม หรือ รีสอร์ทแล้ว ทางบริษัทไม่สามารถยกเลิกได้ทุกกรณี หากลูกค้ายืนยันจะยกเลิก และเกิดส่วนต่างในระหว่างเงินที่ลูกค้าชำระค่ามัดจำ กับ เงินที่ทางบริษัทชำระค่าห้องไป ลูกค้าต้องรับผิดชอบในส่วนต่างนี้เอง

➤ กรณีจองซ้ำ หลายๆบริษัท ?

กรณี เกิดการจองซ้ำกัน เช่น เพื่อนจองไปแล้ว หรือ สามีว่าจองไว้แล้วทำให้เกิดการจองซ้ำหลายบริษัท หากทางเราคอนเฟิร์มแล้ว วันเดินทางหากลูกค้าไม่เดินทางกับเราทางเราขออนุญาตเก็บเต็มจำนวน และไม่รับผิดชอบค่าใช้จ่ายในส่วนเกินที่จองมาซ้ำกัน

➤ กระเป๋าไปไม่ได้ก็ใบ กรณีจองรถจอย ?

กรณีลูกค้าจองแพคเกจรถจอย จะมีรถทั้งแบบ 10/12 ที่นั่ง อนุญาตให้ลูกค้ามีการเช่าเดินทาง แต่ท่านละ 1 ใบเท่านั้น ใบที่ 2 สามารถวางตักได้ กรณีใบที่ 2 เป็นใบใหญ่ทางเราขออนุญาตชำระเพิ่มอีก 1 ที่นั่งนะคะ

➤ กรณีเกิดของหาย ทางทัวร์จะทำอย่างไร ?

ทางเราจะไม่รับผิดชอบทุกกรณี แนะนำและขอความร่วมมือ ครอบคลุมลูกค้าทุกท่าน เช็คกระเป๋า สัมภาระ หรือสิ่งของมีค่า ทุกครั้งก่อน ขึ้น-ลง รถ เรือ นะคะ กรณี ไม่จำเป็นแนะนำไม่ควรนำไป เต็ดขาด

